若草幼稚園PTA活動
アンケート集計結果
（実際の保護者の声　2024）

PTA活動に参加したことはありますか？

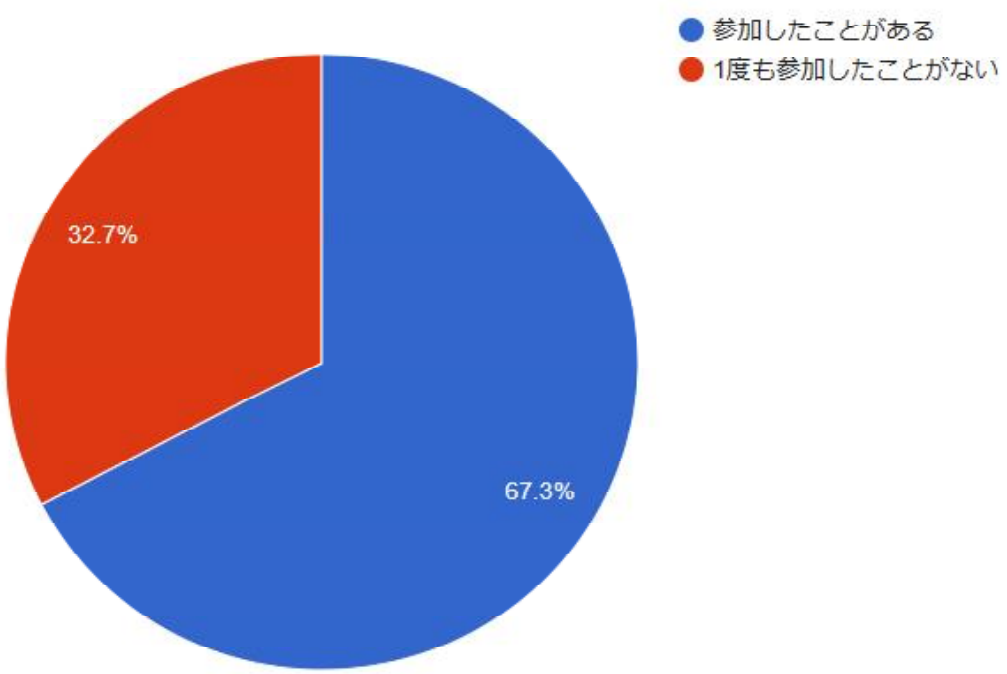

在園しているご家庭のうち67パーセントの方がPTA活動に参加したことがあるという結果でした

PTA活動に参加した感想は？

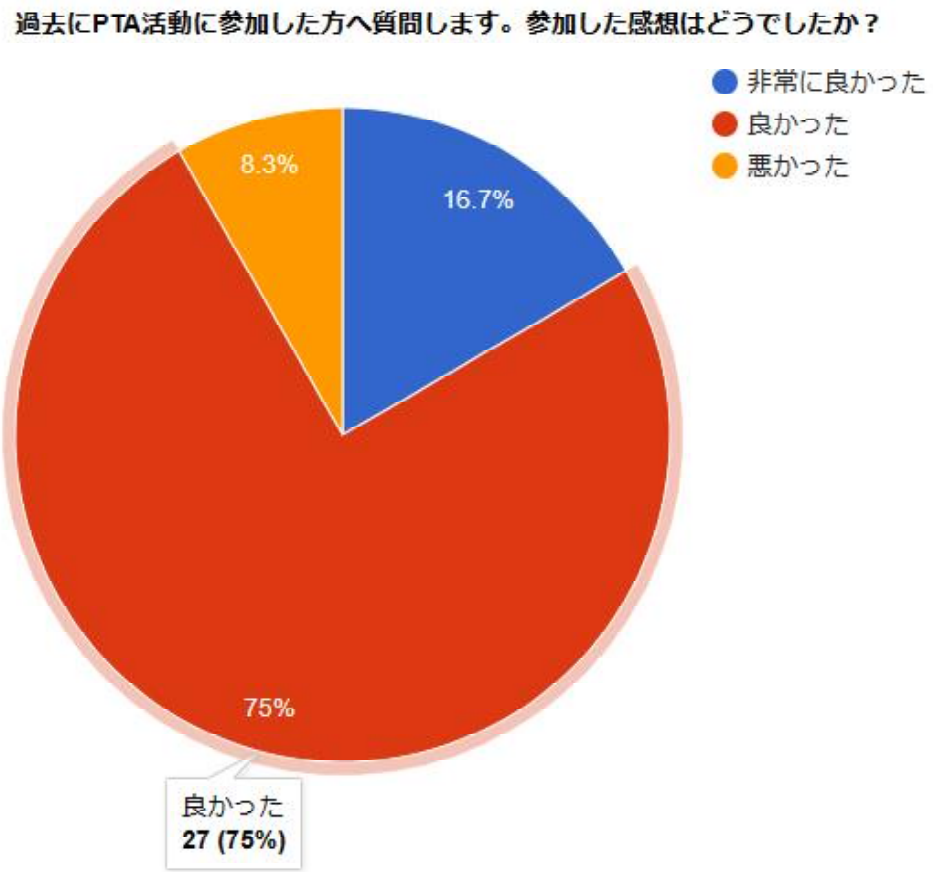

〇非常に良かった　16%

〇良かった　75%

〇悪かった　8%　でした。

91%の方は活動に参加して良かったという回答でした。

PTA活動の参加意欲

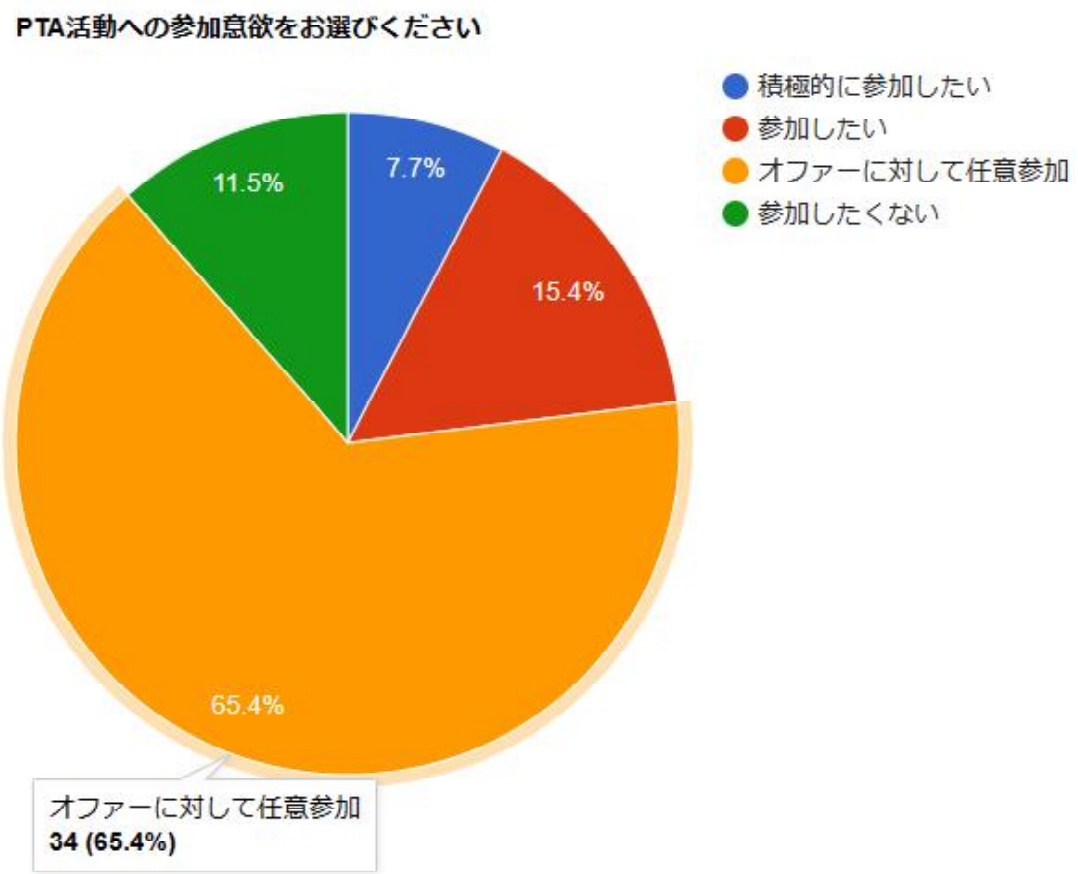

〇積極的に参加したい　7%

〇参加したい　15%

〇オファーに対して任意参加　65%

〇参加したくない　11%

オファーに対して任意参加が多く、子育てへの価値観がそれぞれ異なることが分かりました。

「 任意参加 」が多い為、今後は自己参加型の活動も取り入れていきたいと思います。

「参加したくない」というご回答もありましたので、PTAの趣旨や活動意義の周知不足も原因の一つであると感じました。

PTA活動の主体性

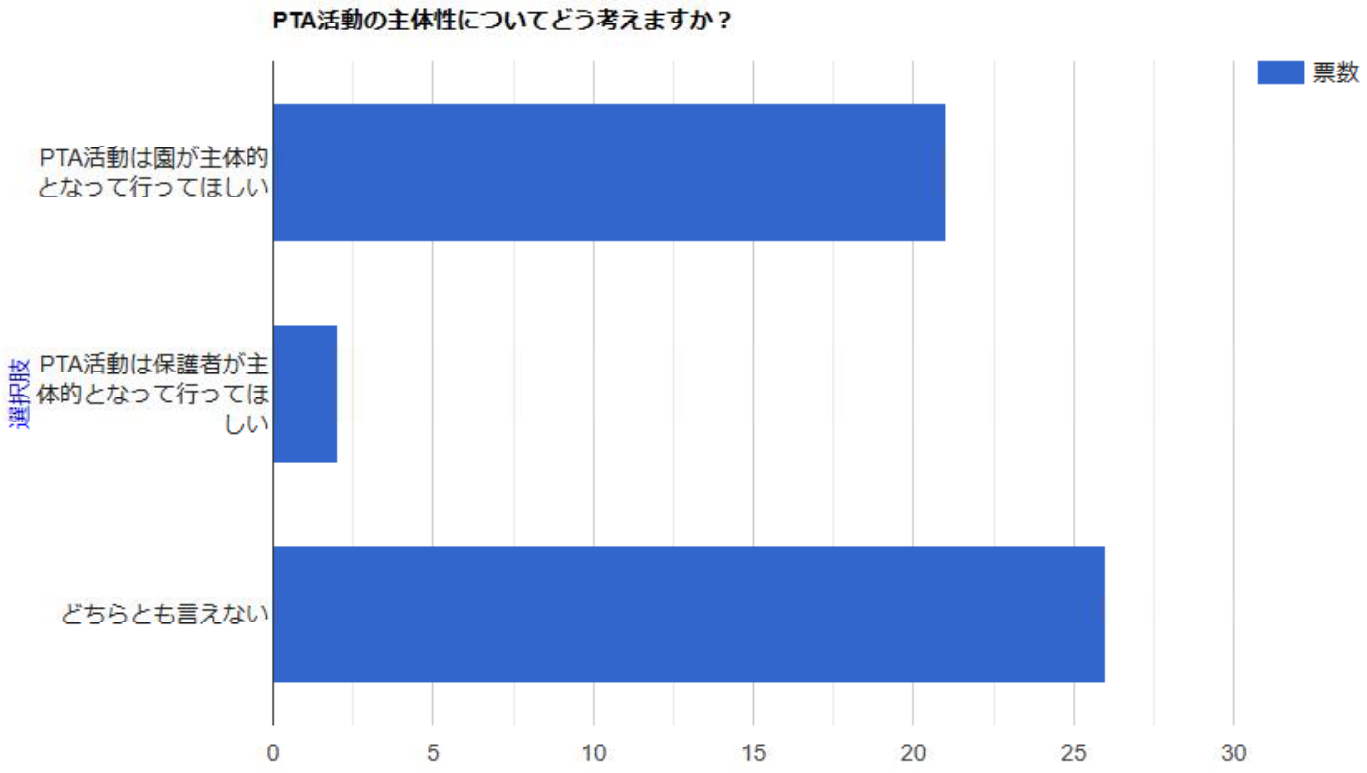

主体性としては「どちらとも言えない」が多く、次いで「園が主体的となって行ってほしい」という回答結果でした。

今後も保護者様のご意見を取り入れながら、PTA役員と話し合い、活動を検討していきたいと思います。

PTA活動で良かったこと
（保護者様の声　2024）

※2024年のPTAのアンケートから抜粋しています

保護者間の交流ができた！

- 同じ学年じゃない保護者の方ともお話しする機会ができました！
- 知らないお母さんとも接点を持つきっかけにはなるかと思います。
- 保護者間でも他の学年の方となかなか交流が無いので交流できたことも良かったです。
- 他の学年やクラスの保護者と話す機会がなかったのが、PTA活動を通して交流するようになった。

親子で参加できた！

学年ごとに協力して準備等ができ、親子で一緒に活動出来たことが良かったと思います。

園と力を合わせることができた喜び

- PTA活動で、幼稚園のお手伝いできる時間があるのでそのような機会があって良かったなと思いました。

- 日頃お世話になっている幼稚園の行事運営のお手伝いが微力ですが、できて良かったと思いました。

園の様子が分かった！
子どもの様子が分かった

- 色々な保護者の方と交流でき、幼稚園の様子が分かって良かった。
- 仕事との調整など大変な事も多いですが、普段見ることのできない所や、子供の成長をより近くで見ることができたと思います。
- 園で子供がどのように生活をしているのかなどを見ることができてよかったです。
- 一緒に行事に参加することで一緒に楽しんだり子供の成長を感じることができたことが魅力。
- 大変さはありますが、やりがいのある活動だとも思います。子供達や先生方との一体感が湧いて、より成長を感じた。
- 子供や幼稚園の様子がわかった

園の考えが理解できた！
園を良く知ることができた

- 役員会に参加してみて、初めて園長先生の考えやどういう理由で方向性が決まっているのか、理解することができました。
- 役員会に参加してみて、参加する方々と話す機会が増えたり、保護者が答えるアンケートでの様々な意見が見られたことが良かった（参考になった）
- わからないことだらけだったけど、参加する事で幼稚園のことを多く知ることができた。
- 実際携わってみて、園が子供達のことを第1に考えて色々企画や対応をしてくれていることを知りました。それは携わらなかったらちゃんと気づかなかったことですし、イベントの係をした時は子供達のまっすぐに純粋な姿勢が近くでみれてとても良い経験ができたと感じました。
- 幼稚園のことをより深く知ることが出来た。

協力の必要性を実感

夏祭りで、保護者の手があるからこそ、大規模な行事ができるんだと感じました。

楽しかった！
子どもの喜ぶ顔が嬉しい！

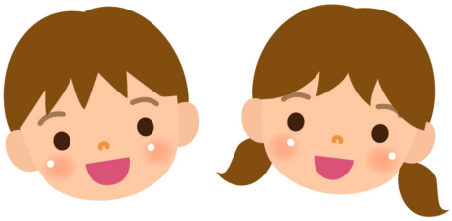

- 子供と遊ぶのが好きなので純粋に楽しいと思いました。ただの参観やお客さんとはちがい、子どもと一緒に園行事を成功させようと責任もって参加することで、いつもより参加度(気持ち)が高かった。

- 一番は子供達に喜んでもらえたり喜ぶ姿を間近で見られたりできて良かったです。

リサイクルバザー助かりました

- 一部リサイクル品を購入させていただいたのですが価格も購入しやすくありがたいなと思いました。
- 物価高騰のなかリサイクル販売はとても助かりました。リサイクル販売は良かったと思う
- 子供の成長は早いので、リサイクルで購入できるのはありがたいです。卒園の際には協力したいと思います。
- リサイクルだと使える商品を安く購入し使用することができるし、大変助かるし嬉しいです。
- ほしかったものが安く買えて良かったです
- 制服のリサイクルは助かる方も多いと思うのでこれからも続けてほしい。
- リサイクルありがたい！思っていたより安かったし年に何回かやって頂けるとありがたいと思いました
- 安価に購入できて、収益が復興費の一部になっており素晴らしい取り組みだと思います。

PTA活動について
先生たちの声
（教職員のアンケート調査より）

行事などの際は本当に助かります

私たちだけでは回しきれない部分もあるので、準備などのお手伝いがあると、保育に集中することができて本当に助かります。
どうしてもイベントの日は子どもたちも落ち着かない事が多いので…。

夏祭りでは、子どもたちの笑顔を沢山見ることができて嬉しかったです。アトラクション運営にご協力いただけた保護者の皆様、ありがとうございました。

子どもたちの経験の場や思い出を沢山つくることができるので、サポートは凄くありがたいです。

今の園行事ができるのは保護者の皆様のおかげだと感じています。全力で子どもたちと向き合えることができるので助かっています

保護者の方との距離感が縮まった

普段、なかなか接する機会がないので、一緒に活動をして楽しめましたし、一体感を味わえた。

パパさんが積極的に参加してくれたのが印象的でした。行事も盛り上がって、子どもたちも喜んでくれたことが嬉しかったです。

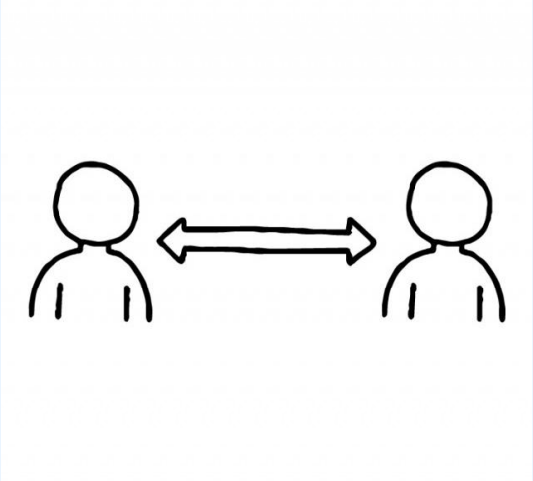

コミュニケーションがとれる

保護者の方との距離が縮まると、子どもの事についても気軽に相談しやすくなるので、
きっかけですが、コミュニケーションの機会って大切だなと改めて感じました。

子どもたちの為に続けてほしい

PTAリサイクルバザーは、保護者の方から「助かる」という声が多く聞かれました。体格に合った服は、子どもたちがのびのびと体を動かせるので今後も続けてほしいと思います。

役員会の意見がありがたい

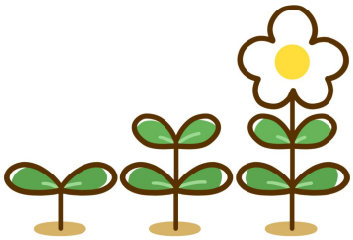

- 保育や教育の事で保護者様と意見交換をする機会は滅多にありませんので、こういう機会は必要だと感じます。
- 書面では説明しきれない事や白黒はっきりさせることものできない事案もありますので、実際に保護者様と会ってお話しする事が大切だと思います。
- 何かしらのアクションを起こす際は、子どもたちの心理、社会情勢、家庭事情、教育現場の現状を総合的に加味した上で、判断するのが好ましいと考えています。

最近のPTA事情

1980年代（専業主婦多）　→　2020年代（共働多）

共働き世帯の増加等、近年の社会情勢を背景に、子育てへの価値観が多様化しており、そのニーズに合わせたPTA活動へと移行してきました。
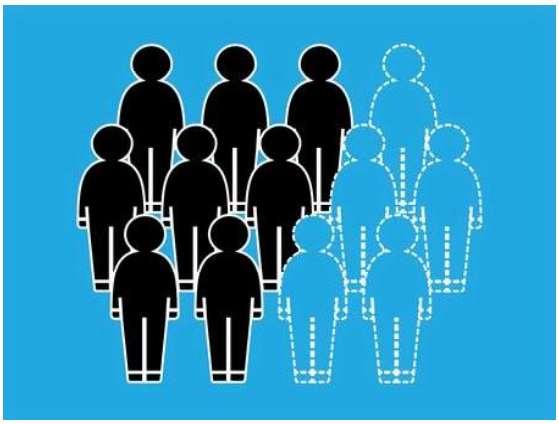
少子化に伴い会員数が減少している為園行事の規模やPTA活動を、その都度見直しています。