

# 春休みの保育について

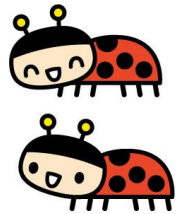

## 在園児用

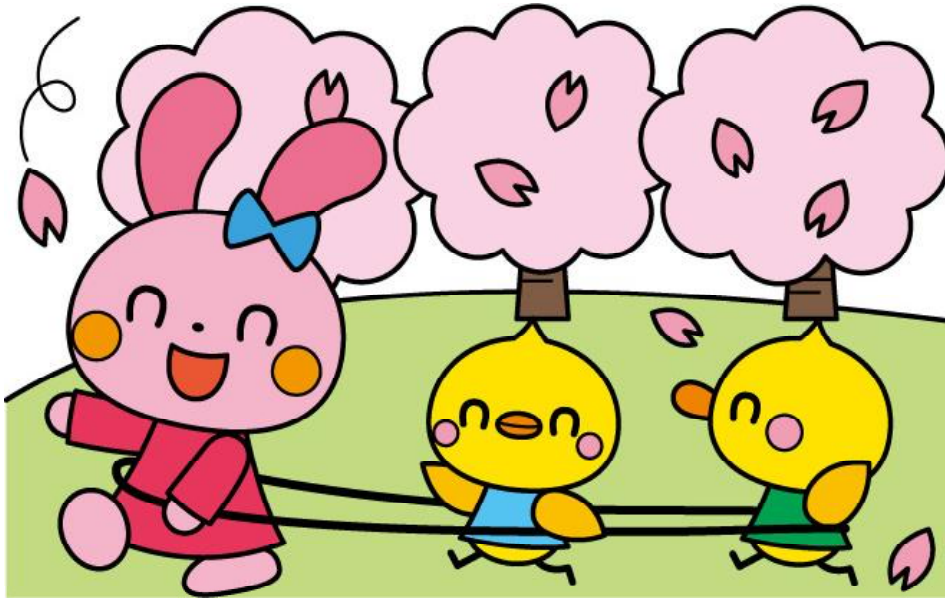

- 1号認定児は春休みの為お休みです。  
利用希望の方は長期休業期間の預かり保育となります。
- 2号認定児は通常保育です。下記要項をご確認ください。
- 3月30日（木）は年度末休業日となります。
- 長期休業期間は園バスの送迎はありません。
- **年長児保護者様**  
就労等によりご家庭での保育ができない方は卒園後も3月31日までは保育が可能です。  
利用される方は予め園までお申し出ください。

# 春休みのスケジュール

|    |    |   |                       |
|----|----|---|-----------------------|
| 3月 | 17 | 金 | 卒園式                   |
|    | 18 | 土 |                       |
|    | 19 | 日 |                       |
|    | 20 | 月 | 在園児通常保育 / 卒園児 春休み預かり可 |
|    | 21 | 火 | 春分の日 休園               |
|    | 22 | 水 | 修了式 / 卒園児 春休み預かり可     |
|    | 23 | 木 | 春休み                   |
|    | 24 | 金 | 春休み                   |
|    | 25 | 土 |                       |
|    | 26 | 日 |                       |
|    | 27 | 月 | 春休み                   |
|    | 28 | 火 | 春休み                   |
|    | 29 | 水 | 春休み                   |
|    | 30 | 木 | 年度末休業日 休園             |
|    | 31 | 金 | 春休み                   |
| 4月 | 1  | 土 |                       |
|    | 2  | 日 |                       |
|    | 3  | 月 | 春休み                   |
|    | 4  | 火 | 春休み                   |
|    | 5  | 水 | 春休み                   |
|    | 6  | 木 | 春休み                   |
|    | 7  | 金 | 新学期始園式                |

# 保育を必要とする事由

保護者の傷病、災害、事故、出産、介護、冠婚葬祭、社会的にやむを得ない理由、緊急・一時的に家庭保育が困難な方、保護者の労働、職業訓練、就学等で家庭保育が困難な方等

## 連絡（パステルからお知らせください）

|                                      |   |
|--------------------------------------|---|
| <b>予 約</b>                           | <b>3 日 前 の 8 : 0 0 A M ま で</b> <small>（2号認定児は予約不要）</small><br>※ 独占的な予約や連続キャンセル等、迷惑となる行為が続いた場合はシステム管理上以後の予約ができなくなりますのでご注意ください。<br>※ 当日は急用で預かり希望の場合は電話でご相談ください。 |
| <b>欠 席<br/>遅 刻 連 絡<br/>キ ャ ン セ ル</b> | <b>当 日 の 7 : 3 0 A M ま で</b><br>以降は電話で対応します。  |

## 登園時間（9時までに登園）

安全管理の観点から、人数を把握する為、通常保育同様に出席点呼を行っています。出欠の確認できない場合は、園から電話連絡をします。欠席する、9時までに登園できない場合は、必ず連絡してください。



# 検 温(登園前に入力が必要です)

登園前に必ず検温しパステルからお知らせください。

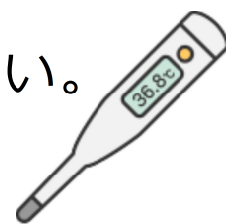

## 服装

- 自由服
- カラー帽子
- 通園ランドセル (リュックでも可)

※園庭で遊ぶ機会がありますのでお子さんが安全で動きやすい服装をお願いします(長いスカート、フード付き、紐付きの服装はさけてください)

## 持ち物

|          |  |
|----------|--|
| お着替え袋    |  |
| カラー帽子    |  |
| ハンカチ     |  |
| 水筒       |  |
| 歯ブラシ/コップ |  |

|                    |  |
|--------------------|--|
| シューズ               |  |
| タオル                |  |
| 連絡帳                |  |
| 食事セット<br>ランチクロス    |  |
| ミルクコップ<br>4月3日から不要 |  |

# 登降園登録

**登園と降園時に登録が必要です。**



**登録を忘れた場合はシステム管理上、延長保育料を請求させていただきます**ので予めご了承ください。

## お願い

- ①通常保育同様、連絡帳を持たせてください。
- ②緊急と判断される場合には、定員数にかかわらずお預かりが可能ですので、園までご相談ください。
- ③お迎えの時間や送迎する方がいつもと異なる場合は、その旨事前にお知らせください。
- ④11:45前（昼食前）に降園・早退する方はパステルからお知らせください。
- ⑤利用料金はこちら→

預かり保育料金2022 - 2023年度版

<https://wakakusa-youchien.com/secret/info/archives/292>